

ÍNDICES URBANÍSTICOS	
ÁREA DO TERRENO	4.534,00
ÁREA EDIFICAÇÃO	1.940,70
ÁREA QUADRA (A CONSTRUIR)	694,43
ÁREA A DEMOLIR (QUADRA ANTIGA)	569,64
ÁREA CONSTRUÍDA TOTAL DAS EDIFICAÇÕES	2.635,13
ÁREA A DEMOLIR TOTAL	569,64
ÁREA DE PROJEÇÃO DAS EDIFICAÇÕES	2.779,42
ÁREA TOTAL PERMEÁVEL	1.878,87
COEFICIENTE DE APROVEITAMENTO	0,58
TAXA DE PERMEABILIDADE	41,62%
TAXA DE OCUPAÇÃO	0,62 = 62%
GABARITO DO EDIFÍCIO ESCOLAR	2

LEGENDA	
	ALVENARIA EXISTENTE
	ALVENARIA A CONSTRUIR
	ALVENARIA A DEMOLIR

**239
10215**

PREFEITURA MUNICIPAL DE CARACÁS
 SECRETARIA MUNICIPAL DE EDUCAÇÃO
APROVADO
 PROCESSO Nº 19.331/2019
 DATA 08/10/2019
 Assinaturas:

PLANTA DE SITUAÇÃO
ESC 1/100

 GOVERNO DO ESTADO DO ESPÍRITO SANTO SECRETARIA DE ESTADO DA EDUCAÇÃO - SEDU GÊNERIA DE REDE FÍSICA ESCOLAR	 epc
URBANIZAÇÃO E CONSTRUÇÃO DE QUADRA POLIESPORTIVA DA ESCOLA NEA SALLES	
ENDEREÇO: R. Onze, S/n - Maracá, Caracás - ES, 29142-859	
PROJETO ARQUITETÔNICO - QUADRA	
ELABORADO POR: <i>Manoela A. Santana</i> DATA: 08/10/2019	ARQUITETURA
APROVADO POR: <i>Manoela A. Santana</i> DATA: 08/10/2019	ESCALA: METRO
REVISÃO: <i>Manoela A. Santana</i> DATA: 08/10/2019	FOLHA: 01/04
RESPONSÁVEL TÉCNICO: <i>Manoela A. Santana</i> DATA: 08/10/2019	FOLHA: 01/04
RESPONSÁVEL LEGAL: <i>Manoela A. Santana</i> DATA: 08/10/2019	FOLHA: 01/04

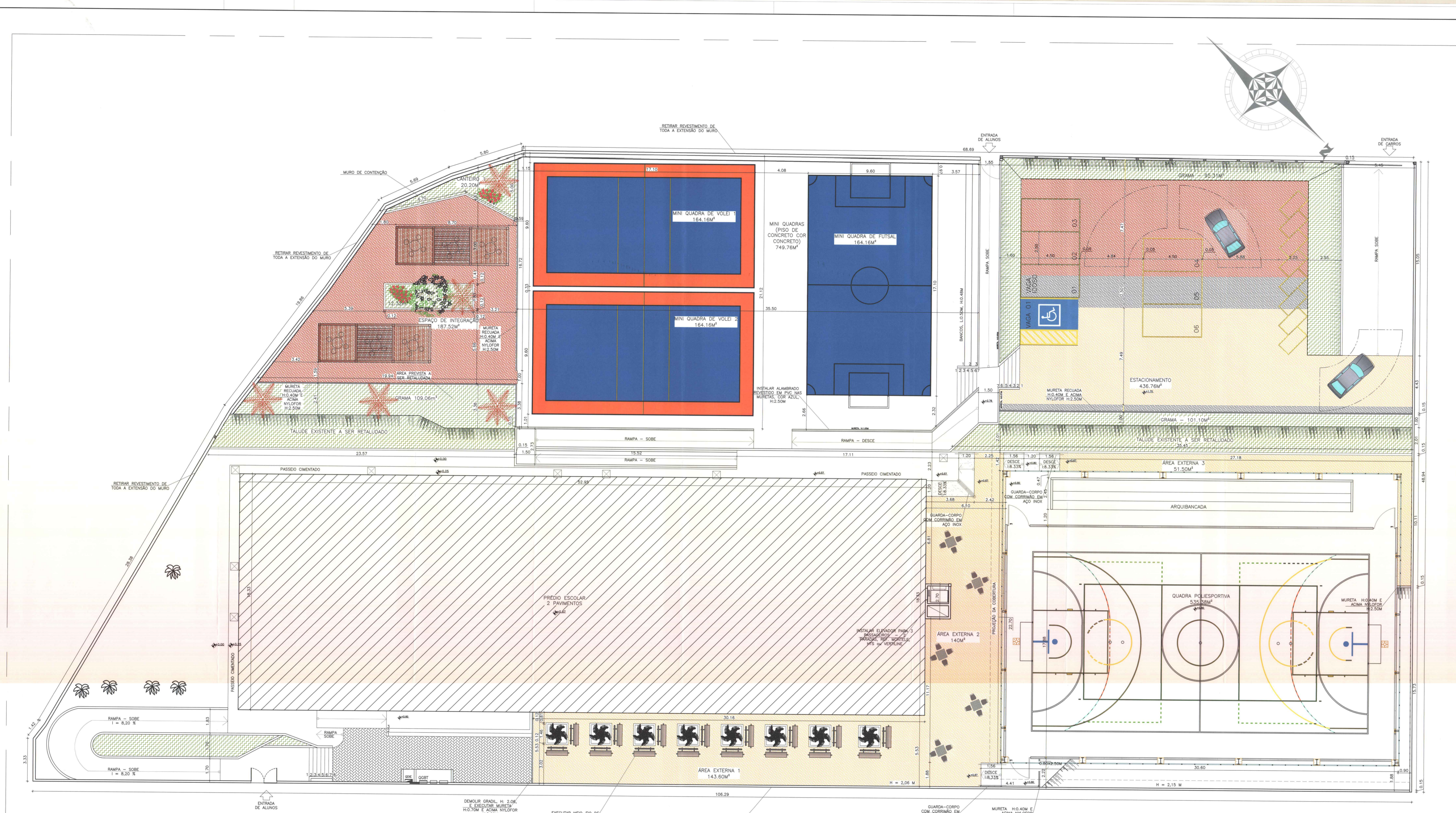

IMPLANTAÇÃO PROPOSTA – ESC.1/100

ÍNDICES URBANÍSTICOS	
ÁREA DO TERRENO	4.514,00
ÁREA EDIFICAÇÃO	1.940,70
ÁREA QUADRA (A CONSTRUIR)	694,43
ÁREA A DEMOLIR (QUADRA ANTIGA)	569,64
ÁREA CONSTRUÍDA TOTAL DAS EDIFICAÇÕES	2.635,13
ÁREA A DEMOLIR TOTAL	569,64
ÁREA DE PROJEÇÃO DAS EDIFICAÇÕES	2.779,42
ÁREA TOTAL PERMEÁVEL	1.878,87
COEFICIENTE DE APROVEITAMENTO	0,58
TAXA DE PERMEABILIDADE	41,62%
TAXA DE OCUPAÇÃO	0,62
GABARITO DO EDIFÍCIO ESCOLAR	2

LEGENDA – PLANTA DE IMPLANTAÇÃO			
	PERGOLADO EM MADEIRA – 2 UNDS		GRAMA TIPO ESMERALDA – 338m²
	MESA (11)/BANCOS (44) EM CONCRETO		BLOCOS INTERTRAVADOS TIPO HOLANDES, ESP 10CM, 35MPA, COR NATURAL – 71,40M²
	ÁRVORE EXISTENTE		BLOCOS INTERTRAVADOS TIPO HOLANDES, ESP 10CM, 35MPA, COR AMARELO – 534,92M²
	AGAVE MARGINATA – 5 UNDS		BLOCOS INTERTRAVADOS TIPO HOLANDES, ESP 10CM, 35MPA, COR VERMELHO – 353,10M²
	LANTANA CAMBARÁ – 15 UNDS		BLOCOS EDIFICADOS
	BANCO TIPO CABEÇA DE CAVALO – 16 UNDS		MIO-FIO DE CONCRETO – 118,08M
	IPE ROSA – 1 UNDS		RAMPAS EM CONCRETO DESEMPENADO – 21,55M²

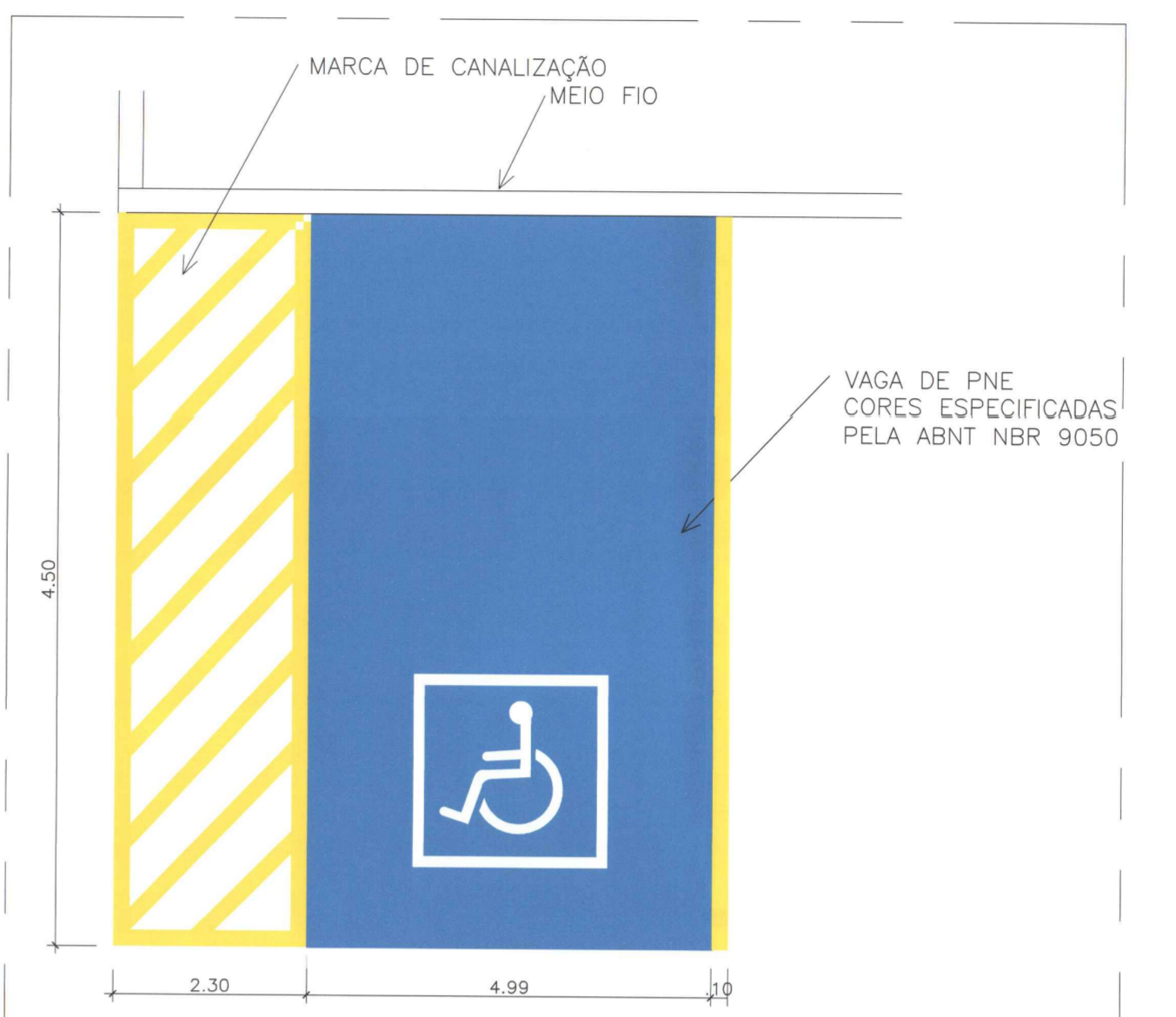

DETALHE DE DEMARCAÇÃO E PINTURA DA VAGA DE PNE ESCALA 1/50

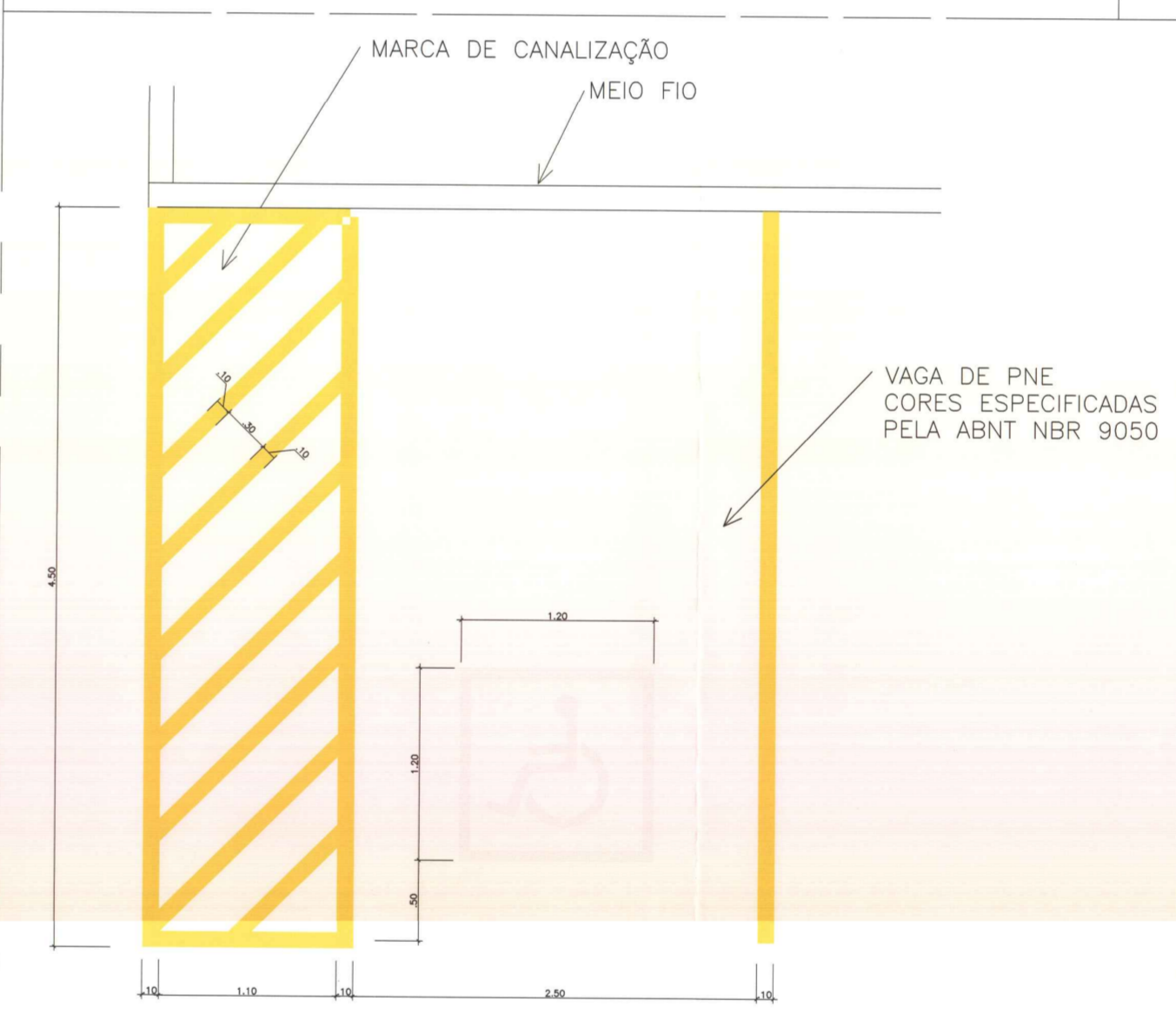

DETALHE DE DEMARCAÇÃO E PINTURA DA VAGA DE PNE ESCALA 1/50

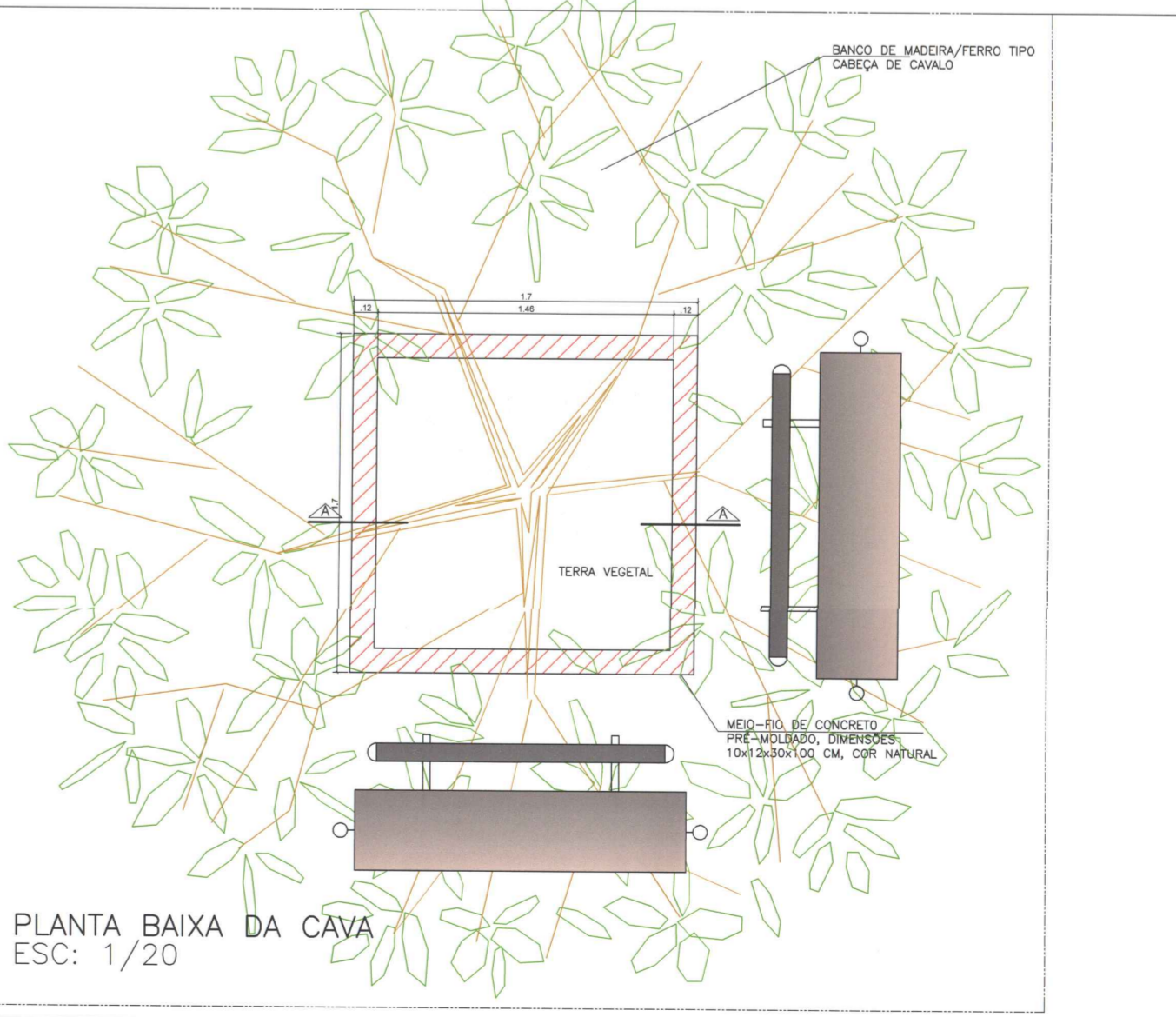

PLANTA BAIXA DA CAVA ESC: 1/20

239
10215



REVISÃO		SECÇÃO	RESP.	DATA
01				
02				
03				
04				
05				

GOVERNO DO ESTADO DO ESPÍRITO SANTO SECRETARIA DE ESTADO DA EDUCAÇÃO - SEDU		GERÊNCIA DE REDE FÍSICA ESCOLAR	
URBANIZAÇÃO E CONSTRUÇÃO DE QUADRA POLIESPORTIVA DA ESCOLA NEA SALLES			
R. Onze, S/n - Morrocoz, Cariacica - ES, 29142-859			
PROJETO ARQUITETÔNICO – QUADRA			
PROJETO ARQUITETÔNICO	ARQUITETURA	INDICADA	METRO
ELABORADO POR	ANDRÉ RIBEIRO SILVA	DATA DE	04/05/19
APROVADO POR	EDUARDO DE OLIVEIRA	DATA DE	04/21/19
RESPONSÁVEL TÉCNICO	OSCAR DE FREITAS	DATA DE	
RESPONSÁVEL FISCAL	RESPONSÁVEL TÉCNICO	SIGNADA	04/05/19
IMPLANTAÇÃO PROPOSTA DETALHES		02 04	

ESPECIFICAÇÕES

- Estrutura metálica constituída por perfis formados a frio, apo estrutura ASTM A-570 G33 (terças) ASTM A-36 (demais perfis).
- Preato de superfície da estrutura metálica para pintura com jateamento de areia, limpeza e aplicação de tinta epóxi - Epoximatic (características de primer e acabamento - alta espessura 120 a 200 µm).
- Cobertura com telha metálica termoacústica formada trapezoidal L40 com núcleo de poliuretano 30mm e revestido em PVC texturizado, na cor branca, pintada nas duas faces.
- Fechamento vertical superior em telha metálica trapezoidal LR-17 esp. 0,3mm na cor azul pintada nas duas faces
- Alambrado com tela lasargular de arome fio 12, malha 2" revestido em PVC, cor azul, com tubo de ferro galvanizado vertical de 2 1/2" e horizontal de 1", inclusive portão, pintados com esmalte, cor azul, sobre fundo anti corrosivo.
- Piso quadra poliesportiva em concreto 25MPa, camada única esp. 10cm, com arma. mínima 1/3 da altura, acabamento superfi, com rotalizador, juntas com corte a serra diamantada espessura 5cm e resina selandur.
- Rituais de piso de quadra e demarcação em faixas com largura de 8cm com tinta a base de epoxi.
- Equipamentos desportivos conforme especificações do SEDU.

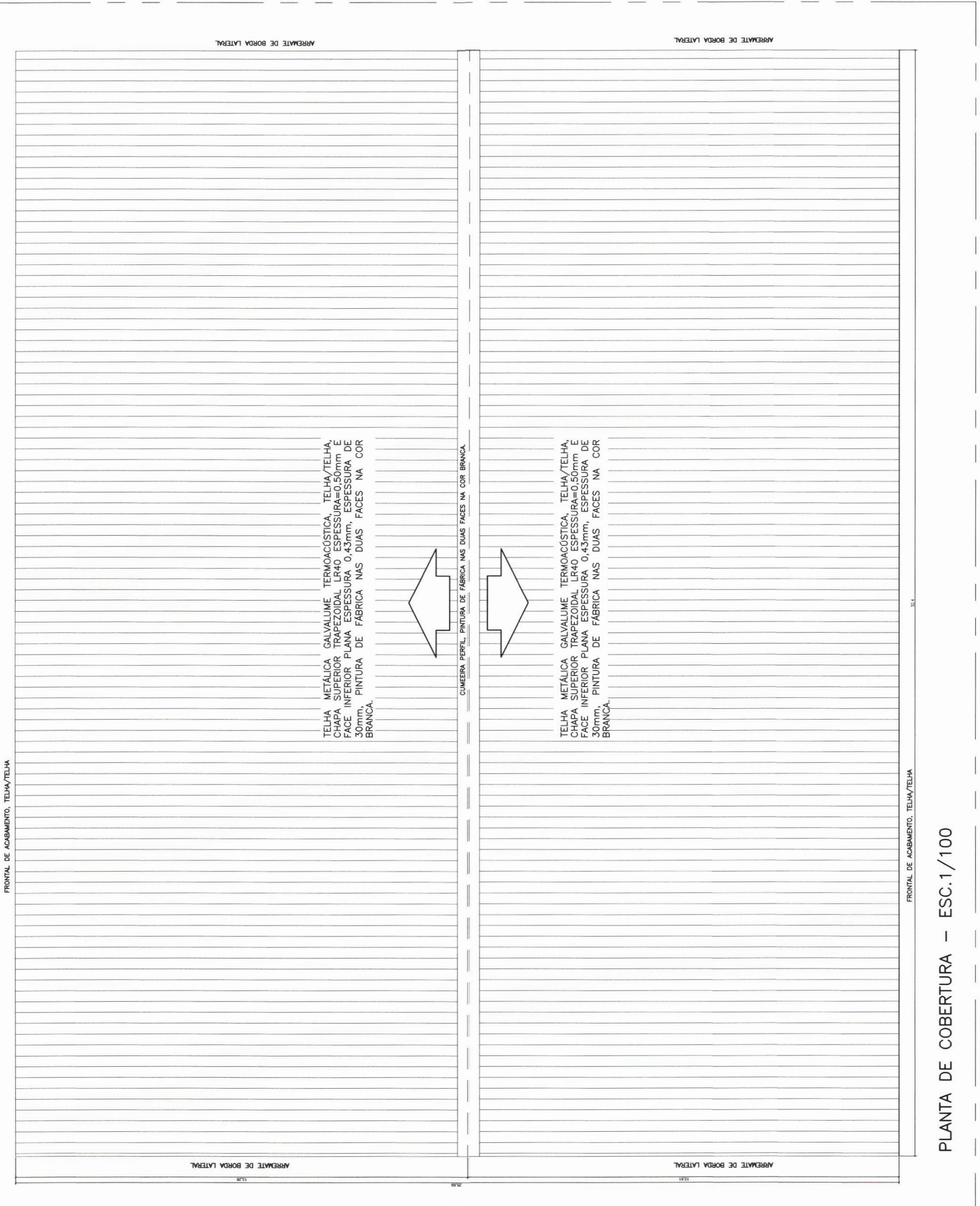

PLANTA DE COBERTURA - ESC.1/100

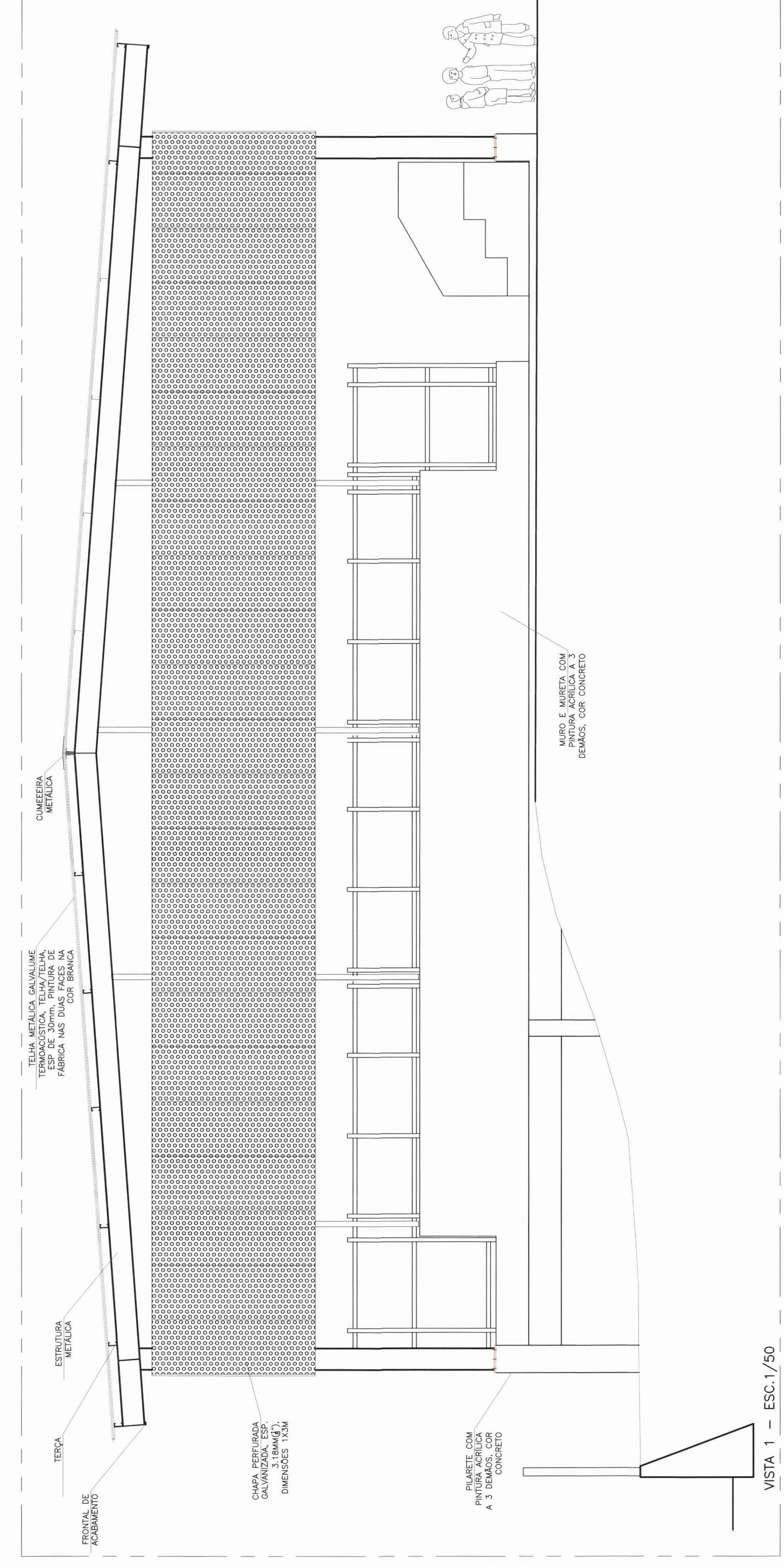

VISTA 1 - ESC.1/50

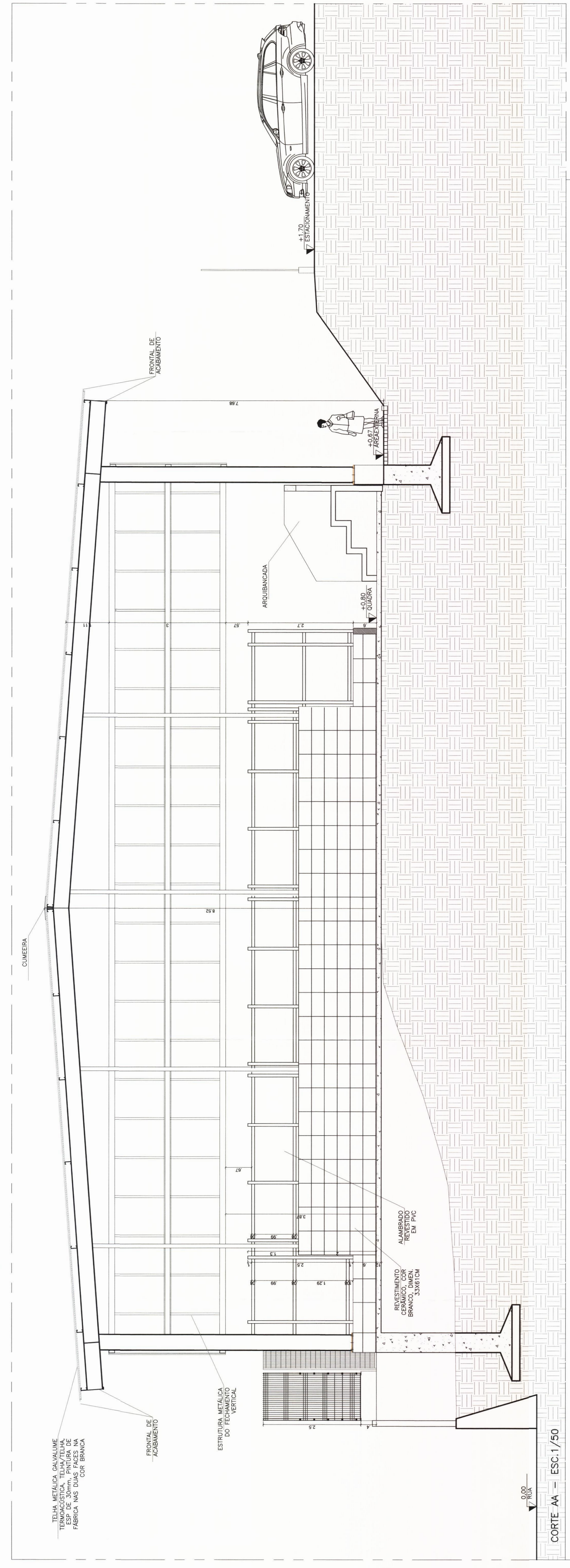

CORTE AA - ESC.1/50

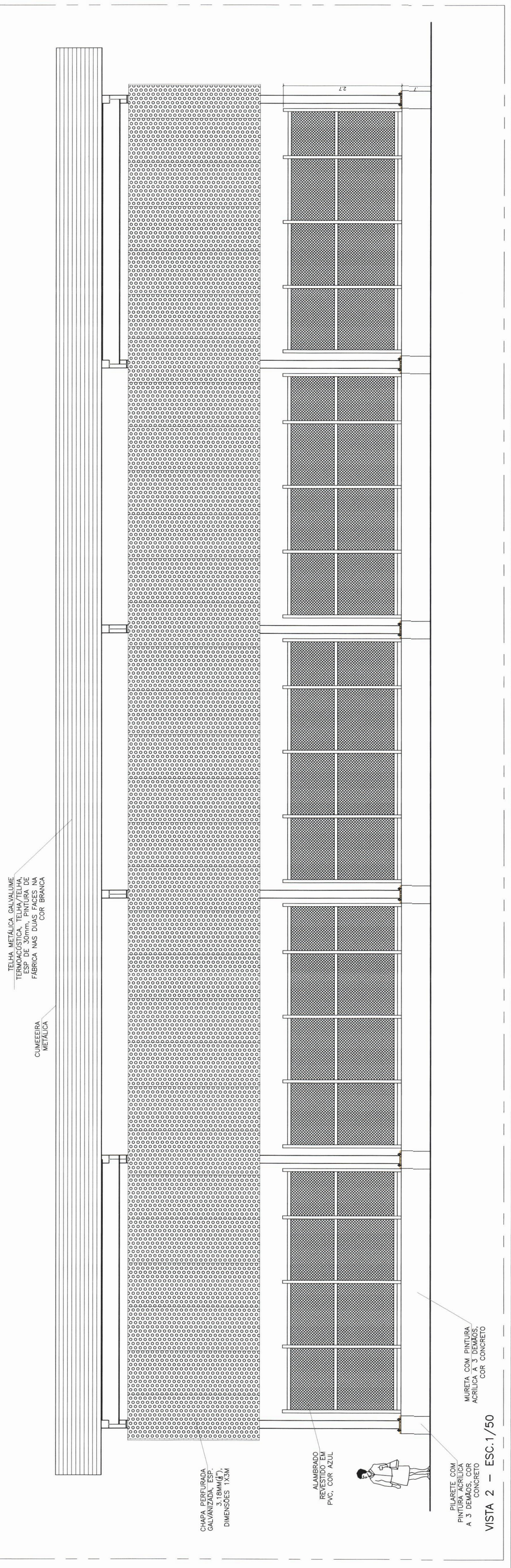

VISTA 2 - ESC.1/50

239
10215

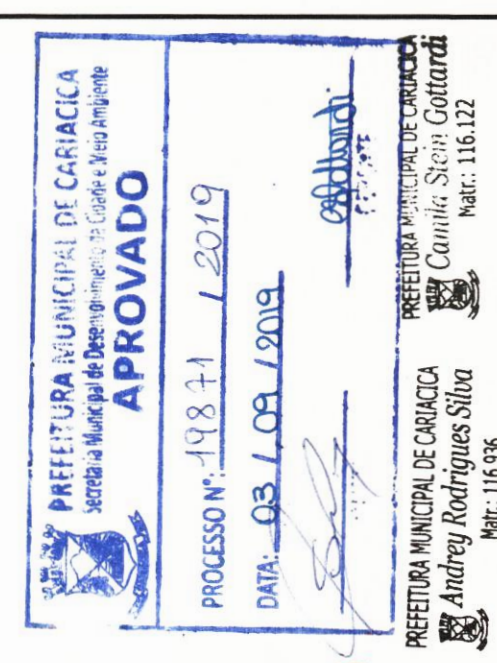

05	04	03	02	01	00
DESCRIPÇÃO	RESP.	DATA			
REVISÃO					

GOVERNO DO ESTADO DO ESPÍRITO SANTO SECRETARIA DE ESTADO DA EDUCAÇÃO - SEDU			
GERÊNCIA DE REDE FÍSICA ESCOLAR UNIDADE ESCOLAR DA ESCOLA NEA SALLES			
PROJETO: PROJETO ARQUITETÔNICO - QUADRA POLIESPORTIVA			
ENDEREÇO: R. Onze, 5n - Maracá, Cariacica - ES, 29142-859			
TITULO: PROJETO ARQUITETÔNICO - QUADRA POLIESPORTIVA		PRIMEIRO	
TRANSMISSÃO GERAL:	ARQUITETO:	ESCALA:	UNIDADE:
TITULO DA OBR:	MARCELO AUGUSTO CARVALHO	INDICADA:	METRO:
TITULO DO PROJETO:	ESCOLA NEA SALLES	COORDENADOR:	64866/0
AUTOR PROJETO:	MARCELO AUGUSTO CARVALHO	ORÇAMENTO:	64866/0
DATA PROJETO:	03/09/2019	VALOR:	R\$ 1.000,00
RESPONSÁVEL TÉCNICO:	MARCELO AUGUSTO CARVALHO	CREA:	64866/0
PROJETO:	PROJETO ARQUITETÔNICO - QUADRA POLIESPORTIVA	CREA:	64866/0
RESPONSÁVEL TÉCNICO:	MARCELO AUGUSTO CARVALHO	CREA:	64866/0
PROJETO:	PROJETO ARQUITETÔNICO - QUADRA POLIESPORTIVA	CREA:	64866/0
RESPONSÁVEL TÉCNICO:	MARCELO AUGUSTO CARVALHO	CREA:	64866/0
PROJETO:	PROJETO ARQUITETÔNICO - QUADRA POLIESPORTIVA	CREA:	64866/0
RESPONSÁVEL TÉCNICO:	MARCELO AUGUSTO CARVALHO	CREA:	64866/0
PROJETO:	PROJETO ARQUITETÔNICO - QUADRA POLIESPORTIVA	CREA:	64866/0
RESPONSÁVEL TÉCNICO:	MARCELO AUGUSTO CARVALHO	CREA:	64866/0
PROJETO:	PROJETO ARQUITETÔNICO - QUADRA POLIESPORTIVA	CREA:	64866/0
RESPONSÁVEL TÉCNICO:	MARCELO AUGUSTO CARVALHO	CREA:	64866/0
PROJETO:	PROJETO ARQUITETÔNICO - QUADRA POLIESPORTIVA	CREA:	64866/0
RESPONSÁVEL TÉCNICO:	MARCELO AUGUSTO CARVALHO	CREA:	64866/0
PROJETO:	PROJETO ARQUITETÔNICO - QUADRA POLIESPORTIVA	CREA:	64866/0
RESPONSÁVEL TÉCNICO:	MARCELO AUGUSTO CARVALHO	CREA:	64866/0
PROJETO:	PROJETO ARQUITETÔNICO - QUADRA POLIESPORTIVA	CREA:	64866/0
RESPONSÁVEL TÉCNICO:	MARCELO AUGUSTO CARVALHO	CREA:	64866/0
PROJETO:	PROJETO ARQUITETÔNICO - QUADRA POLIESPORTIVA	CREA:	64866/0
RESPONSÁVEL TÉCNICO:	MARCELO AUGUSTO CARVALHO	CREA:	64866/0
PROJETO:	PROJETO ARQUITETÔNICO - QUADRA POLIESPORTIVA	CREA:	64866/0
RESPONSÁVEL TÉCNICO:	MARCELO AUGUSTO CARVALHO	CREA:	64866/0
PROJETO:	PROJETO ARQUITETÔNICO - QUADRA POLIESPORTIVA	CREA:	64866/0
RESPONSÁVEL TÉCNICO:	MARCELO AUGUSTO CARVALHO	CREA:	64866/0
PROJETO:	PROJETO ARQUITETÔNICO - QUADRA POLIESPORTIVA	CREA:	64866/0
RESPONSÁVEL TÉCNICO:	MARCELO AUGUSTO CARVALHO	CREA:	64866/0
PROJETO:	PROJETO ARQUITETÔNICO - QUADRA POLIESPORTIVA	CREA:	64866/0
RESPONSÁVEL TÉCNICO:	MARCELO AUGUSTO CARVALHO	CREA:	64866/0
PROJETO:	PROJETO ARQUITETÔNICO - QUADRA POLIESPORTIVA	CREA:	64866/0
RESPONSÁVEL TÉCNICO:	MARCELO AUGUSTO CARVALHO	CREA:	64866/0
PROJETO:	PROJETO ARQUITETÔNICO - QUADRA POLIESPORTIVA	CREA:	64866/0
RESPONSÁVEL TÉCNICO:	MARCELO AUGUSTO CARVALHO	CREA:	64866/0
PROJETO:	PROJETO ARQUITETÔNICO - QUADRA POLIESPORTIVA	CREA:	64866/0
RESPONSÁVEL TÉCNICO:	MARCELO AUGUSTO CARVALHO	CREA:	64866/0
PROJETO:	PROJETO ARQUITETÔNICO - QUADRA POLIESPORTIVA	CREA:	64866/0
RESPONSÁVEL TÉCNICO:	MARCELO AUGUSTO CARVALHO	CREA:	64866/0
PROJETO:	PROJETO ARQUITETÔNICO - QUADRA POLIESPORTIVA	CREA:	64866/0
RESPONSÁVEL TÉCNICO:	MARCELO AUGUSTO CARVALHO	CREA:	64866/0
PROJETO:	PROJETO ARQUITETÔNICO - QUADRA POLIESPORTIVA	CREA:	64866/0
RESPONSÁVEL TÉCNICO:	MARCELO AUGUSTO CARVALHO	CREA:	64866/0
PROJETO:	PROJETO ARQUITETÔNICO - QUADRA POLIESPORTIVA	CREA:	64866/0
RESPONSÁVEL TÉCNICO:	MARCELO AUGUSTO CARVALHO	CREA:	64866/0
PROJETO:	PROJETO ARQUITETÔNICO - QUADRA POLIESPORTIVA	CREA:	64866/0
RESPONSÁVEL TÉCNICO:	MARCELO AUGUSTO CARVALHO	CREA:	64866/0
PROJETO:	PROJETO ARQUITETÔNICO - QUADRA POLIESPORTIVA	CREA:	64866/0
RESPONSÁVEL TÉCNICO:	MARCELO AUGUSTO CARVALHO	CREA:	64866/0
PROJETO:	PROJETO ARQUITETÔNICO - QUADRA POLIESPORTIVA	CREA:	64866/0
RESPONSÁVEL TÉCNICO:	MARCELO AUGUSTO CARVALHO	CREA:	64866/0
PROJETO:	PROJETO ARQUITETÔNICO - QUADRA POLIESPORTIVA	CREA:	64866/0
RESPONSÁVEL TÉCNICO:	MARCELO AUGUSTO CARVALHO	CREA:	64866/0
PROJETO:	PROJETO ARQUITETÔNICO - QUADRA POLIESPORTIVA	CREA:	64866/0
RESPONSÁVEL TÉCNICO:	MARCELO AUGUSTO CARVALHO	CREA:	64866/0
PROJETO:	PROJETO ARQUITETÔNICO - QUADRA POLIESPORTIVA	CREA:	64866/0
RESPONSÁVEL TÉCNICO:	MARCELO AUGUSTO CARVALHO	CREA:	64866/0
PROJETO:	PROJETO ARQUITETÔNICO - QUADRA POLIESPORTIVA	CREA:	64866/0
RESPONSÁVEL TÉCNICO:	MARCELO AUGUSTO CARVALHO	CREA:	64866/0
PROJETO:	PROJETO ARQUITETÔNICO - QUADRA POLIESPORTIVA	CREA:	64866/0
RESPONSÁVEL TÉCNICO:	MARCELO AUGUSTO CARVALHO	CREA:	64866/0
PROJETO:	PROJETO ARQUITETÔNICO - QUADRA POLIESPORTIVA	CREA:	64866/0
RESPONSÁVEL TÉCNICO:	MARCELO AUGUSTO CARVALHO	CREA:	64866/0
PROJETO:	PROJETO ARQUITETÔNICO - QUADRA POLIESPORTIVA	CREA:	64866/0
RESPONSÁVEL TÉCNICO:	MARCELO AUGUSTO CARVALHO	CREA:	64866/0
PROJETO:	PROJETO ARQUITETÔNICO - QUADRA POLIESPORTIVA	CREA:	64866/0
RESPONSÁVEL TÉCNICO:	MARCELO AUGUSTO CARVALHO	CREA:	64866/0
PROJETO:	PROJETO ARQUITETÔNICO - QUADRA POLIESPORTIVA	CREA:	64866/0
RESPONSÁVEL TÉCNICO:	MARCELO AUGUSTO CARVALHO	CREA:	64866/0
PROJETO:	PROJETO ARQUITETÔNICO - QUADRA POLIESPORTIVA	CREA:	64866/0
RESPONSÁVEL TÉCNICO:	MARCELO AUGUSTO CARVALHO	CREA:	64866/0
PROJETO:	PROJETO ARQUITETÔNICO - QUADRA POLIESPORTIVA	CREA:	64866/0
RESPONSÁVEL TÉCNICO:	MARCELO AUGUSTO CARVALHO	CREA:	64866/0
PROJETO:	PROJETO ARQUITETÔNICO - QUADRA POLIESPORTIVA	CREA:	64866/0
RESPONSÁVEL TÉCNICO:	MARCELO AUGUSTO CARVALHO	CREA:	64866/0
PROJETO:	PROJETO ARQUITETÔNICO - QUADRA POLIESPORTIVA	CREA:	64866/0
RESPONSÁVEL TÉCNICO:	MARCELO AUGUSTO CARVALHO	CREA:	64866/0
PROJETO:	PROJETO ARQUITETÔNICO - QUADRA POLIESPORTIVA	CREA:	64866/0
RESPONSÁVEL TÉCNICO:	MARCELO AUGUSTO CARVALHO	CREA:	64866/0
PROJETO:	PROJETO ARQUITETÔNICO - QUADRA POLIESPORTIVA	CREA:	64866/0
RESPONSÁVEL TÉCNICO:	MARCELO AUGUSTO CARVALHO	CREA:	64866/0
PROJETO:	PROJETO ARQUITETÔNICO - QUADRA POLIESPORTIVA	CREA:	64866/0
RESPONSÁVEL TÉCNICO:	MARCELO AUGUSTO CARVALHO	CREA:	64866/0
PROJETO:	PROJETO ARQUITETÔNICO - QUADRA POLIESPORTIVA	CREA:	64866/0
RESPONSÁVEL TÉCNICO:	MARCELO AUGUSTO CARVALHO	CREA:	64866/0
PROJETO:	PROJETO ARQUITETÔNICO - QUADRA POLIESPORTIVA	CREA:	64866/0
RESPONSÁVEL TÉCNICO:	MARCELO AUGUSTO CARVALHO	CREA:	64866/0
PROJETO:	PROJETO ARQUITETÔNICO - QUADRA POLIESPORTIVA	CREA:	64866/0
RESPONSÁVEL TÉCNICO:	MARCELO AUGUSTO CARVALHO	CREA:	64866/0
PROJETO:	PROJETO ARQUITETÔNICO - QUADRA POLIESPORTIVA	CREA:	64866/0
RESPONSÁVEL TÉCNICO:	MARCELO AUGUSTO CARVALHO	CREA:	64866/0
PROJETO:	PROJETO ARQUITETÔNICO - QUADRA POLIESPORTIVA	CREA:	64866/0
RESPONSÁVEL TÉCNICO:	MARCELO AUGUSTO CARVALHO	CREA:	64866/0
PROJETO:	PROJETO ARQUITETÔNICO - QUADRA POLIESPORTIVA	CREA:	64866/0
RESPONSÁVEL TÉCNICO:	MARCELO AUGUSTO CARVALHO	CREA:	64866/0
PROJETO:	PROJETO ARQUITETÔNICO - QUADRA POLIESPORTIVA	CREA:	64866/0
RESPONSÁVEL TÉCNICO:	MARCELO AUGUSTO CARVALHO	CREA:	64866/0
PROJETO:	PROJETO ARQUITETÔNICO - QUADRA POLIESPORTIVA	CREA:	64866/0
RESPONSÁVEL TÉCNICO:	MARCELO AUGUSTO CARVALHO	CREA:	64866/0
PROJETO:	PROJETO ARQUITETÔNICO - QUADRA POLIESPORTIVA	CREA:	64866/0
RESPONSÁVEL TÉCNICO:	MARCELO AUGUSTO CARVALHO	CREA:	64866/0
PROJETO:	PROJETO ARQUITETÔNICO - QUADRA POLIESPORTIVA	CREA:	64866/0
RESPONSÁVEL TÉCNICO:	MARCELO AUGUSTO CARVALHO	CREA:	64866/0
PROJETO:	PROJETO ARQUITETÔNICO - QUADRA POLIESPORTIVA	CREA:	64866/0
RESPONSÁVEL TÉCNICO:	MARCELO AUGUSTO CARVALHO	CREA:	64866/0
PROJETO:	PROJETO ARQUITETÔNICO - QUADRA POLIESPORTIVA	CREA:	64866/0
RESPONSÁVEL TÉCNICO:	MARCELO AUGUSTO CARVALHO	CREA:	64866/0
PROJETO:	PROJETO ARQUITETÔNICO - QUADRA POLIESPORTIVA	CREA:	64866/0
RESPONSÁVEL TÉCNICO:	MARCELO AUGUSTO CARVALHO	CREA:	64866/0
PROJETO:	PROJETO ARQUITETÔNICO - QUADRA POLIESPORTIVA	CREA:	64866/0
RESPONSÁVEL TÉCNICO:	MARCELO AUGUSTO CARVALHO	CREA:	64866/0
PROJETO:	PROJETO ARQUITETÔNICO - QUADRA POLIESPORTIVA	CREA:	64866/0
RESPONSÁVEL TÉCNICO:	MARCELO AUGUSTO CARVALHO	CREA:	64866/0
PROJETO:	PROJETO ARQUITETÔNICO - QUADRA POLIESPORTIVA	CREA:	64866/0
RESPONSÁVEL TÉCNICO:	MARCELO AUGUSTO CARVALHO	CREA:	64866/0
PROJETO:	PROJETO ARQUITETÔNICO - QUADRA POLIESPORTIVA	CREA:	64866/0
RESPONSÁVEL TÉCNICO:	MARCELO AUGUSTO CARVALHO	CREA:	64866/0
PROJETO:	PROJETO ARQUITETÔNICO - QUADRA POLIESPORTIVA	CREA:	64866/0
RESPONSÁVEL TÉCNICO:	MARCELO AUGUSTO CARVALHO	CREA:	64866/0
PROJETO:	PROJETO ARQUITETÔNICO - QUADRA POLIESPORTIVA	CREA:	64866/0
RESPONSÁVEL TÉCNICO:	MARCELO AUGUSTO CARVALHO	CREA:	64866/0
PROJETO:	PROJETO ARQUITETÔNICO - QUADRA POLIESPORTIVA	CREA:	64866/0
RESPONSÁVEL TÉCNICO:	MARCELO AUGUSTO CARVALHO	CREA:	64866/0
PROJETO:	PROJETO ARQUITETÔNICO - QUADRA POLIESPORTIVA	CREA:	64866/0
RESPONSÁVEL TÉCNICO:	MARCELO AUGUSTO CARVALHO	CREA:	64866/0
PROJETO:	PROJETO ARQUITETÔNICO - QUADRA POLIESPORTIVA	CREA:	64866/0
RESPONSÁVEL TÉCNICO:	MARCELO AUGUSTO CARVALHO	CREA:	64866/0
PROJETO:	PROJETO ARQUITETÔNICO - QUADRA POLIESPORTIVA	CREA:	64866/0
RESPONSÁVEL TÉCNICO:	MARCELO AUGUSTO CARVALHO	CREA:	64866/0
PROJETO:	PROJETO ARQUITETÔNICO - QUADRA POLIESPORTIVA	CREA:	64866/0
RESPONSÁVEL TÉCNICO:	MARCELO AUGUSTO CARVALHO	CREA:	64866/0
PROJETO:	PROJETO ARQUITETÔNICO - QUADRA POLIESPORTIVA	CREA:	64866/0
RESPONSÁVEL TÉCNICO:	MARCELO AUGUSTO CARVALHO	CREA:	64866/0
PROJETO:	PROJETO ARQUITETÔNICO - QUADRA POLIESPORTIVA	CREA:	64866/0
RESPONSÁVEL TÉCNICO:	MARCELO AUGUSTO CARVALHO	CREA:	64866/0
PROJETO:	PROJETO ARQUITETÔNICO - QUADRA POLIESPORTIVA	CREA:	64866/0
RESPONSÁVEL TÉCNICO:	MARCELO AUGUSTO CARVALHO	CREA:	64866/0
PROJETO:	PROJETO ARQUITETÔNICO - QUADRA POLIESPORTIVA	CREA:	64866/0
RESPONSÁVEL TÉCNICO:	MARCELO AUGUSTO CARVALHO	CREA:	64866/0
PROJETO:	PROJETO ARQUITETÔNICO - QUADRA POLIESPORTIVA	CREA:	64866/0
RESPONSÁVEL TÉCNICO:	MARCELO AUGUSTO CARVALHO	CREA:	64866/0
PROJ			



PREFEITURA MUNICIPAL DE CARIACICA
ESTADO DO ESPÍRITO SANTO
Secretaria Municipal de Desenvolvimento da Cidade e Meio Ambiente

ALVARÁ DE APROVAÇÃO DE PROJETO ARQUITETÔNICO DE REFORMA COM AMPLIAÇÃO

Nº. 074/2019

A Secretaria Municipal de Desenvolvimento da Cidade e Meio Ambiente em cumprimento ao solicitado no pedido de ALVARÁ DE APROVAÇÃO DE PROJETO ARQUITETÔNICO DE REFORMA COM AMPLIAÇÃO, pelo GOVERNO DO ESTADO DO ESPÍRITO SANTO – SECRETARIA DO ESTADO DA EDUCAÇÃO (SEDU), conforme processo de Aprovação de Projeto protocolado sob o Nº 19.871/2019 – PMC de 19/06/2019.

CERTIFICA:

Um Imóvel de uso **INSTITUCIONAL DE ÂMBITO LOCAL**, denominado **EEEFM NEA SALLES NUNES PEREIRA**, composto por: **EDIFÍCIO ESCOLAR** com 02 (dois) pavimentos e 1.940,70m² de área existente a ser reformada e **QUADRA ESPORTIVA** com 694,43m² de área a ser construída, totalizando 2.635,13m² (dois mil seiscentos e trinta e cinco metros quadrados e treze decímetros quadrados) de área a ser construída e reformada, conforme Projeto Arquitetônico de Reforma com Ampliação Aprovado em 03/09/2019, de acordo com os requisitos estabelecidos pela Lei 6002/2019. Este projeto situa-se à Rua Onze, nº417, integrante do Bairro Maracanã, Município de Cariacica.

Responsável Técnico: Wilson Rodrigues Gonçalves

Registro CAU: A24721-9

Atividade Técnica: Elaboração de Projeto Arquitetônico – RRT: 0000008391313

De acordo com a Lei Nº 5732/2017 – Art. 20:

§ 3º O Alvará de Aprovação do Projeto Arquitetônico prescreverá no período de 1 (um) ano a partir do despacho do deferimento do pedido, podendo ser prorrogado por igual período desde que o projeto esteja adequado às normas vigentes na data da nova aprovação.

Dada e passada nesta Secretaria da Prefeitura Municipal de Cariacica, eu, **Gilmara Silveira Rodrigues Vazzoler**, funcionária que fiz digitar o presente.

Cariacica, 25 de outubro de 2019.

PREFEITURA MUNICIPAL DE CARIACICA
Camila Stein Gottardi
Matr.: 116.122

Camila Stein Gottardi

CAMILA STEIN GOTTARDI

Gerente de Aprovação de Projetos

Matrícula: 116.122

Avenida Kieber Andrade, Nº 303, Centro Administrativo, 3º andar, Rio Branco, Cariacica/ES

Telefone: (27) 3354-5407

PREFEITURA MUNICIPAL DE CARIACICA
Gilmara S. R. Vazzoler
Matr.: 118.463

GILMARA SILVEIRA R. VAZZOLER

Coordenadora de Tarifação e Habite-se

Matrícula: 118.463